

# TECHNISCHE NOTA:

## MD2400SA LICENTIES CONFIGURATIESOFTWARE

### 1. INLEIDING

**De MD2400SA configuratiesoftware is enkel beschikbaar voor door LIMOTEC gecertificeerde installateurs van het MD2400SA branddetectiesysteem**

De LIMOTEC configuratiesoftware werkt in combinatie met een uniek licentiebestand, specifiek voor de computer waarop de software wordt geïnstalleerd. Elk softwarepakket vereist een apart licentiebestand.

In deze handleiding wordt de installatie van de configuratiesoftware en het licentiebestand van de MD2400SA centrale voor branddetectie behandeld.

### 2. MD2400SA CONFIGURATIESOFTWARE

- Start installatie setup:

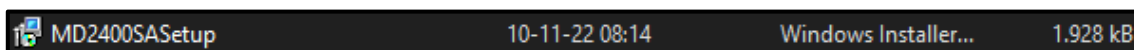

- Zodra software-installatie voltooid is, kan de "MD2400SA configuratiesoftware" worden opgestart via de snelkoppeling die, tijdens de installatie van de software, automatisch op het bureaublad van uw computer werd geplaatst.



- Op het scherm verschijnt een bericht dat het licentiebestand ontbreekt:

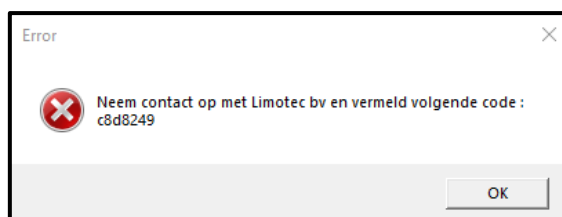

- Stuur een screenshot van dit bericht naar [orders@limotec.be](mailto:orders@limotec.be).
- Vermeldt in deze e-mail de naam van uw bedrijf en uw persoonlijke contactgegevens.
- **Indien uw bedrijf een door LIMOTEC gecertificeerde installateur van het MD2400SA branddetectiesysteem is, en na ontvangst van een geldige bestelopdracht, ontvang je een email met in bijlage het Licencie\_md2400sa.LIC licentiebestand.**

**Opmerking:** dit is niet van toepassing voor licenties die in het kader van een opleiding worden uitgereikt.

- Probeer het licentiebestand niet te openen, want dit kan het onherstelbaar beschadigen.
- Kopieer het licentiebestand onder de rootdirectory van de C-schijf van uw computer.

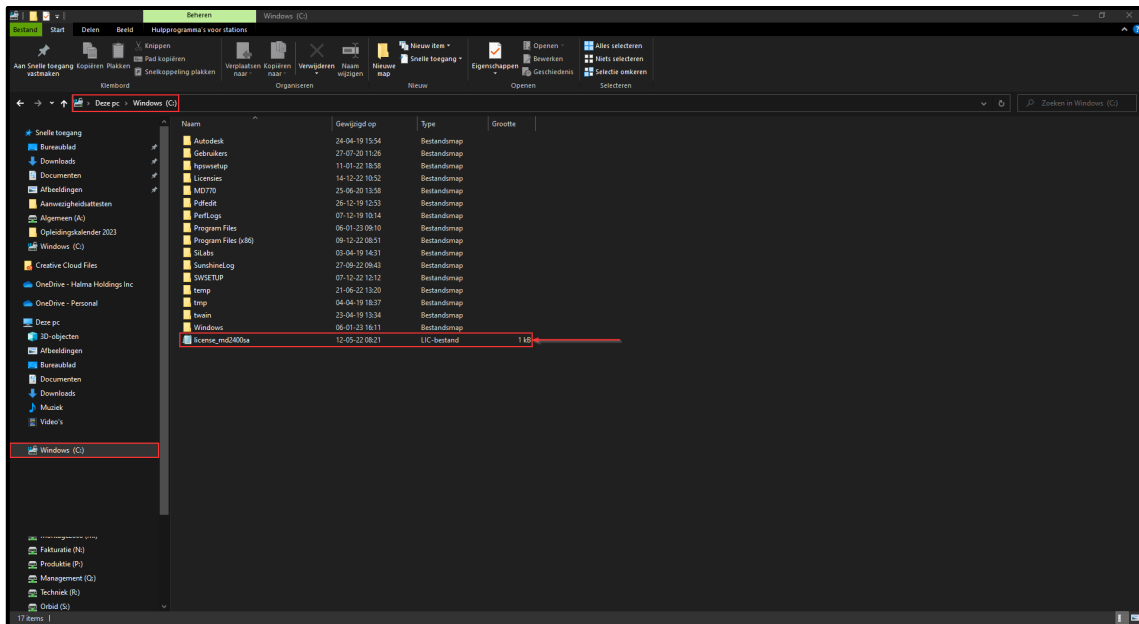

- Zodra deze handeling is uitgevoerd, kan de "MD2400SA configuratiesoftware" opnieuw worden opgestart met de snelkoppeling op het bureaublad van je computer.



- De melding over de ontbrekende licentie zal niet meer verschijnen.
- De MD2400SA configuratiesoftware zal nu zonder foutmeldingen openen.

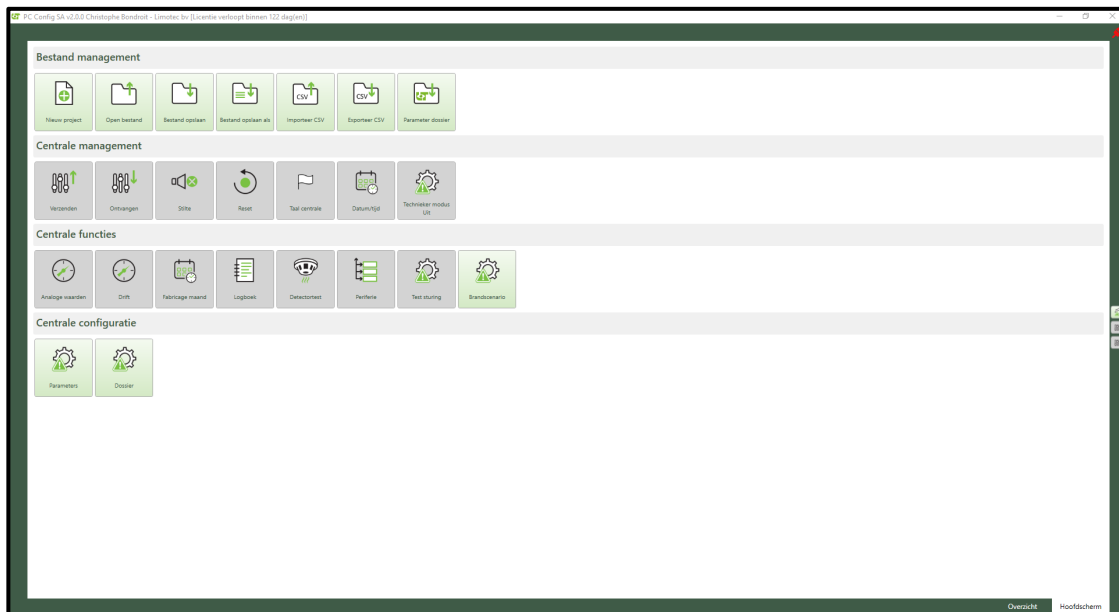

- De installatie van de MD2400SA configuratiesoftware en het licentiebestand is voltooid. Uw software is klaar voor gebruik.