

TECHNISCHE NOTA:

MD300 LICENTIES CONFIGURATIESOFTWARE

1. INLEIDING

De MD300 configuratiesoftware is enkel beschikbaar voor door LIMOTEC gecertificeerde installateurs van het MD300 branddetectiesysteem.

De LIMOTEC configuratiesoftware werkt in combinatie met een uniek licentiebestand, specifiek voor de computer waarop de software wordt geïnstalleerd. Elk softwarepakket vereist een apart licentiebestand.

In deze handleiding wordt de installatie van de configuratiesoftware en het licentiebestand van de MD300 centrale voor branddetectie behandeld.

2. MD300 CONFIGURATIESOFTWARE

- Start installatie setup:

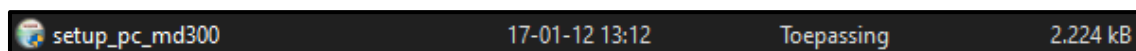

- Wanneer de software-installatie voltooid is, vraagt de installatiewizard om de "MD300 Configuratiesoftware" te starten. Als je het verzoek accepteert, wordt de software automatisch geopend en verschijnt op er een melding op het scherm dat het licentiebestand ontbreekt:

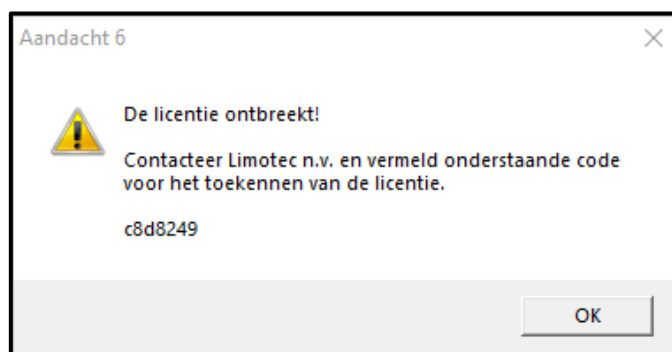

- Stuur een screenshot van dit bericht naar orders@limotec.be.
- Vermeldt in deze e-mail de naam van uw bedrijf en uw persoonlijke contactgegevens.
- **Indien uw bedrijf een door LIMOTEC gecertificeerde installateur van het MD300 branddetectiesysteem is, en na ontvangst van een geldige bestelopdracht, ontvang je een e-mail met in bijlage het MD300A.LIC licentiebestand.**
Opmerking dit is niet van toepassing voor licenties die in het kader van een opleiding worden uitgereikt.
- Probeer het licentiebestand niet te openen, want dit kan het onherstelbaar beschadigen.
- Kopieer het licentiebestand onder de rootdirectory van de C-schijf van uw computer.

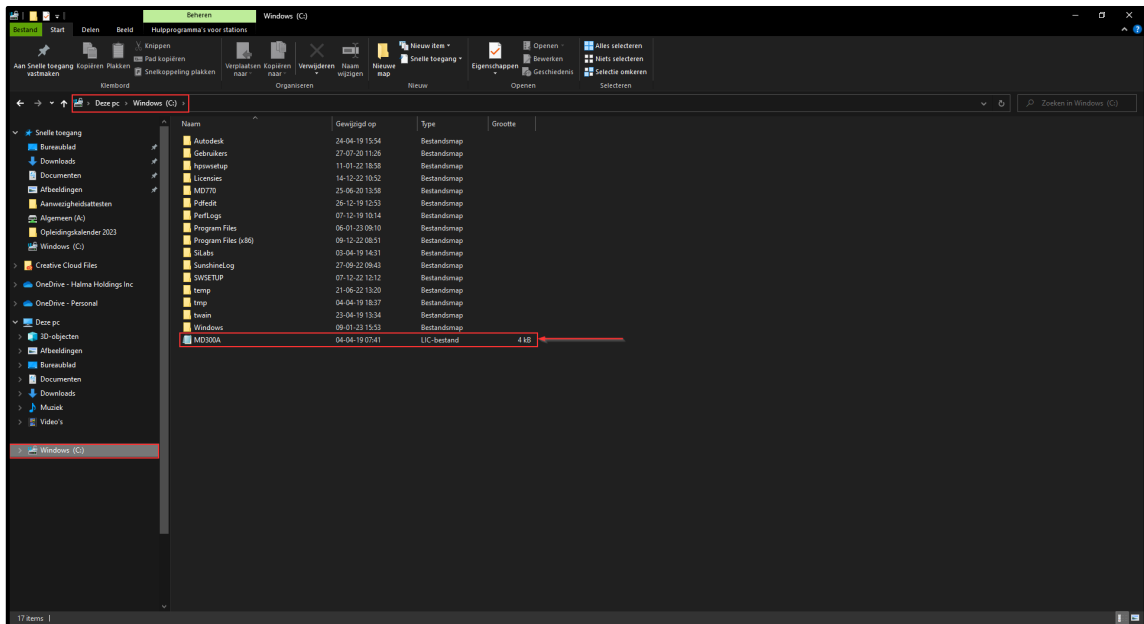

- Zodra deze handeling is uitgevoerd, kan de "MD300 Configuratiesoftware" opnieuw worden opgestart met de snelkoppeling die automatisch op het bureaublad van je computer is geplaatst tijdens de installatie van de software.



- De melding over de ontbrekende licentie zal niet meer verschijnen.
- Als het onderstaande bericht over de seriële poort verschijnt nadat de software is gestart, moet je het nummer van de seriële poort instellen dat wordt gebruikt in de configuratiesoftware.

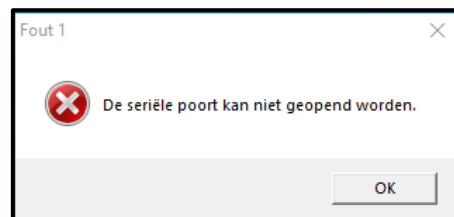

- Klik op de knop OK.
- Procedure voor het instellen van de seriële poort:
 - Als je een USB naar serieel convertor gebruikt, moet de onderstaande procedure worden uitgevoerd wanneer de convertor op een USB-poort van de computer is aangesloten.
 - Typ "Apparaat beheer" in het zoekvenster van Windows (linksonder op uw scherm).
 - Onder "Poorten (COM & LPT)" vindt je het nummer van de COM-poort die door uw USB naar serieel convertor wordt gebruikt.

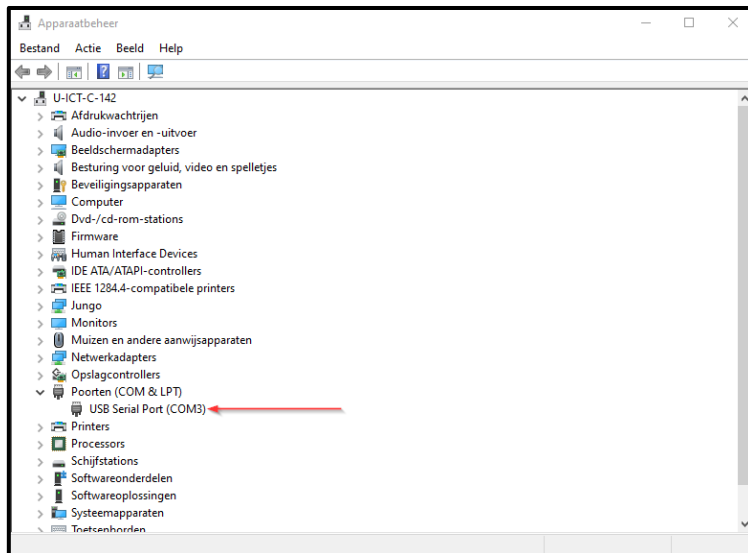

- Indien de USB naar serieel convertor niet verschijnt onder “Poorten (COM & LPT)”, dan moeten de drivers van de gebruikte convertor nog worden geïnstalleerd.
- Stel in het laddermenu “Instellingen” – “Communicatie” van de MD300 configuratiesoftware het nummer van de seriële poort in.

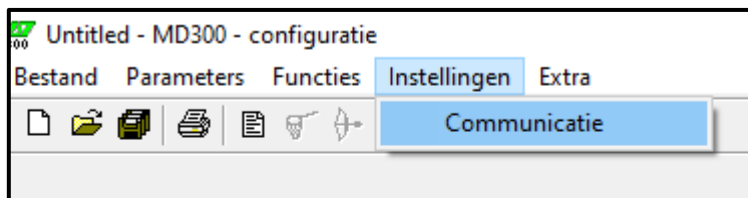

- Sluit het programma en start de software opnieuw op. De melding over de seriële poort zal niet langer verschijnen.

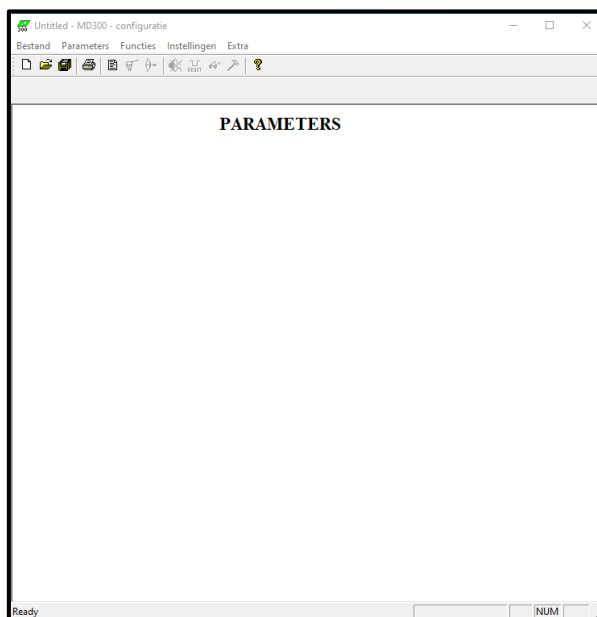

- De installatie van de MD300 configuratiesoftware en het licentiebestand is voltooid. Uw software is klaar voor gebruik.